



AKTIVACE NFC ŘEŠENÍ DOCHÁZKY PO DORUČENÍ NFC TAGŮ

1. Přihlašte se do docházkového systému iTA na adrese *ita.firemnidochazka.cz* přihlašovacími údaji správce, které jste obdrželi do emailu.
2. Pro přihlášení vytvořte zaměstnanecký účet, který zaměstnanci umožní značení docházky skrze NFC tagy. V horní liště zvolte **Zaměstnanci - Zaměstnanci - Přidat zaměstnance a následně vyplňte potřebná pole pro vytvoření zaměstnance - Uložit**.
Pozn. Tento bod můžete přeskočit, pokud již máte zaměstnanecké účty vytvořené.
3. Na zadaný email zaměstnanec obdrží přihlašovací údaje pro zaměstnance, které využijete v následujícím bodě.



1

Uživatelské jméno *

Heslo *

[Přihlásit](#)

[Zapomenuté heslo?](#)

Download on the 

GET IT ON 



2

Zaměstnanci

Zobrazit všechny

Skupiny zaměstnanců

Seznam zaměstnanců je prázdný.

Čas aktualizace: 14:26:42. Přítomno: 0

[Vzhled dashboardu](#) [Nastavit výchozí](#) iTA 2.0.1.2 Zákazník MONIKA - 2020-12-21 12:36



Karta zaměstnanců

[Přidat zaměstnance](#) [Hromadné úpravy](#)

Zobrazit 100 Ukončený zaměstnanecký poměr

Jméno	RFID	Společnost
Zobrazeno 0 do 0 z 0		



Přidat zaměstnance

Jméno * Příjmení * E-mail zaměstnance

Pracovní režim * Týdenní pracovní pravidlo

Nastavení pracovního úvazku

RFID Osobní číslo

Datum narození Výpočet docházky od *

Státní svátky *

[Uložit](#) [Uložit a editovat](#) [Zrušit](#)

4. Nainstalujte si MOBATIME iTA mobile z Google Play nebo App Store, aplikaci spusťte a přihlašte se nově vytvořenými přihlašovacími údaji pro zaměstnance, které zaměstnanec obdržel na email.
5. V nastavení Vašeho telefonu/tabletu zapněte funkci NFC. Pro okamžité odeslání záznamů do docházky mějte v telefonu/tabletu zapnuté také mobilní data nebo WiFi (v opačném případě se záznamy provedou v režimu Offline a do docházky budou odeslány až po opětovném připojení telefonu/tabletu k mobilním datům či WiFi).
6. Nyní přiložte telefon/tablet k NFC tagu a vyberte z nabídky „iTA mobile“. Následně se Vám zobrazí neznámé RFID číslo, které opíšete do pole RFID, viz. další bod této příručky.

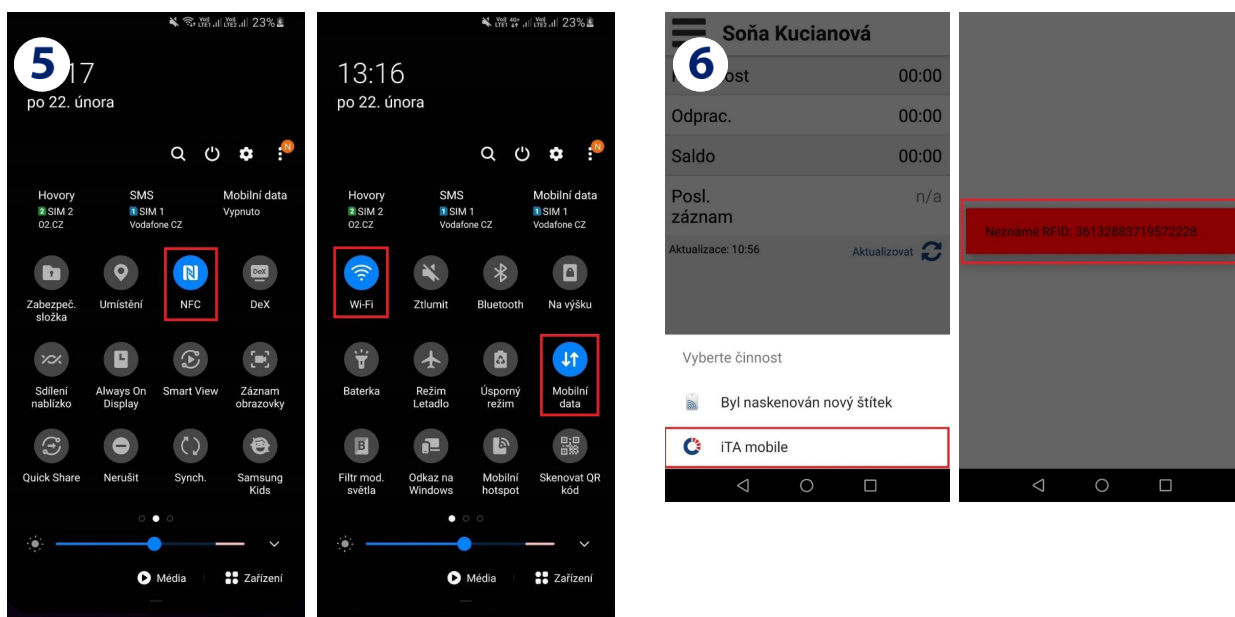
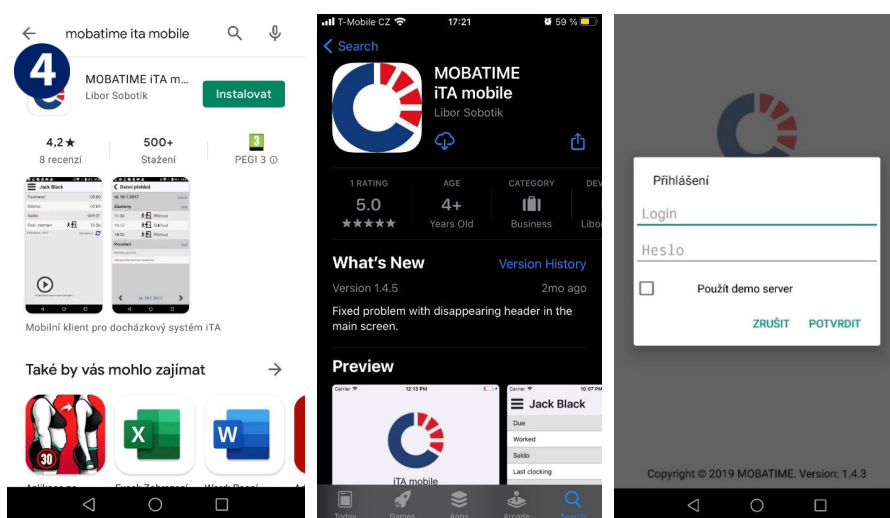

- RFID číslo zobrazené na Vašem telefonu/tabletu zadejte ve webovém rozhraní správce do pole RFID, které naleznete v **Nastavení - Mobilní NFC čtečka - Nové nastavení - RFID**.

Následně zadejte i ostatní pole:

Typ záznamu - základní záznamy máte předdefinované (příchod, odchod a jiné).

Pojmenování čipu - jde o přiřazení místa, kde se NFC tag nachází, např. vchod, vchod z parkoviště, apod. Po zadání všech polí klikněte na **Uložit**.

- A je to! Nyní již zaměstnanci mohou značit docházku přiložením telefonu/tabletu k NFC tagu. Mějte vždy na paměti, aby měl při značení docházky zaměstnanec ve svém telefonu/tabletu zapnutou NFC funkci. Pro okamžité odeslání záznamu do docházky mějte v telefonu/tabletu zapnuté také mobilní data nebo WiFi (v opačném případě se záznam provede v režimu Offline a do docházky bude odeslán až po opětovném připojení).

